КОД	Тип соединения со стороны насоса	Модель коробки передач		
051BE	Выход фрезерного шпинделя 6x21x25 - UNI	HYUNDAI M 1 S 5 HYUNDAI M 2 S 5 HYUNDAI M 3 S 5 MITSUBISHI M 1 S 5 MITSUBISHI M 2 S 5 MITSUBISHI M 3 S 5	Тип Передачи : Прямой Тип ПТО : Одиночная передача Крутящий момент Нм : 180 Мощность кВт : 18 Передаточные числа : 1:1,00 Место установки : Левая сторона Система контроля : механическая Направление вращения вала ВОМ : Правое Вес кг.. : 8,40	
КОД	Тип соединения со стороны насоса	Модель коробки передач		
305VE	Выход фрезерного шпинделя 6x21x25 - UNI	HYUNDAI M 1 S 5 HYUNDAI M 2 S 5 HYUNDAI M 3 S 5 MITSUBISHI M 1 S 5 MITSUBISHI M 2 S 5 MITSUBISHI M 3 S 5	Тип Передачи : Прямой Тип ПТО : Одиночная передача Крутящий момент Нм : 180 Мощность кВт : 18 Передаточные числа : 1:1,00 Место установки : Левая сторона Система контроля : вакуум Направление вращения вала ВОМ : Правое Вес кг.. : 8,40	
КОД	Тип соединения со стороны насоса	Модель коробки передач		
257BE	Выход фрезерного шпинделя 6x21x25 - UNI	MITSUBISHI MO 15 S 5	Тип Передачи : Право Хелис Тип ПТО : Одиночная передача Крутящий момент Нм : 180 Мощность кВт : 18 Передаточные числа : 1:1,00 Место установки : Левая сторона Система контроля : механическая Направление вращения вала ВОМ : Правое Вес кг.. : 8,00	
КОД	Тип соединения со стороны насоса	Модель коробки передач		
308VE	Выход фрезерного шпинделя 6x21x25 - UNI	MITSUBISHI MO 15 S 5	Тип Передачи : Право Хелис Тип ПТО : Одиночная передача Крутящий момент Нм : 180 Мощность кВт : 18 Передаточные числа : 1:1,00 Место установки : Левая сторона Система контроля : вакуум Направление вращения вала ВОМ : Правое Вес кг.. : 8,40	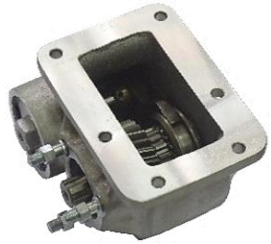
КОД	Тип соединения со стороны насоса	Модель коробки передач		
176BE	Выход фрезерного шпинделя 6x21x25 - UNI	MITSUBISHI MO 25 S5	Тип Передачи : Право Хелис Тип ПТО : Одиночная передача Крутящий момент Нм : 180 Мощность кВт : 18 Передаточные числа : 1:1,00 Место установки : Левая сторона Система контроля : механическая Направление вращения вала ВОМ : Правое Вес кг.. : 8,20	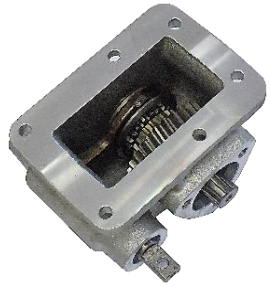

КОД	Тип соединения со стороны насоса	Модель коробки передач		
307VE	Выход фрезерного шпинделя 6x21x25 - UNI	MITSUBISHI MO 25 S5	Тип Передачи : Право Хелис Тип ПТО : Одиночная передача Крутящий момент Нм : 180 Мощность кВт : 18 Передаточные числа : 1:1,00 Место установки : Левая сторона Система контроля : вакуум Направление вращения вала ВОМ : Правое Вес кг.. : 8,40	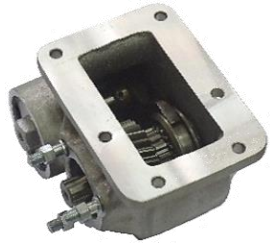
КОД	Тип соединения со стороны насоса	Модель коробки передач		
321VE	Выход фрезерного шпинделя 6x21x25 - UNI	MITSUBISHI MO 26 S 5 MITSUBISHI MO 26 S 5 A 025 MITSUBISHI MO 38 S 5 MITSUBISHI MO 38 S 5 A 002 MITSUBISHI MO 38 S 5 A 004 MITSUBISHI MO 38 S 6 MITSUBISHI MO 38 S 6 A 002	Тип Передачи : Право Хелис Тип ПТО : Одиночная передача Крутящий момент Нм : 180 Мощность кВт : 18 Передаточные числа : 1:1,00 Место установки : Левая сторона Система контроля : вакуум Направление вращения вала ВОМ : Правое Вес кг.. : 5,50	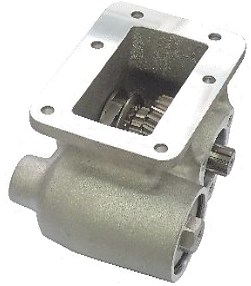
КОД	Тип соединения со стороны насоса	Модель коробки передач		
167BE	Выход фрезерного шпинделя 6x21x25 - UNI	HYUNDAI MO 35 S 5 MITSUBISHI MO 35 S 5 MITSUBISHI MO 35 T 6	Тип Передачи : Право Хелис Тип ПТО : Одиночная передача Крутящий момент Нм : 150 Мощность кВт : 15 Передаточные числа : 1:1,00 Место установки : Левая сторона Система контроля : механическая Направление вращения вала ВОМ : Правое Вес кг.. : 8,50	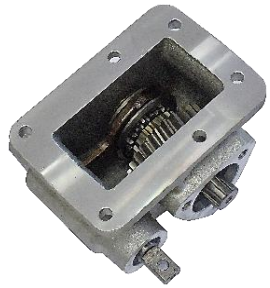
КОД	Тип соединения со стороны насоса	Модель коробки передач		
306VE	Выход фрезерного шпинделя 6x21x25 - UNI	HYUNDAI MO 35 S 5 MITSUBISHI MO 35 S 5 MITSUBISHI MO 35 T 6	Тип Передачи : Право Хелис Тип ПТО : Одиночная передача Крутящий момент Нм : 200 Мощность кВт : 21 Передаточные числа : 1:1,00 Место установки : Левая сторона Система контроля : вакуум Направление вращения вала ВОМ : Правое Вес кг.. : 8,40	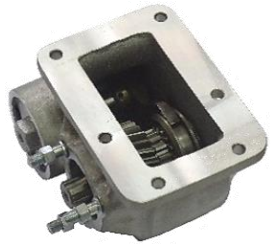
КОД	Тип соединения со стороны насоса	Модель коробки передач		
312BE	Выход фрезерного шпинделя 6x21x25 - UNI	DAIMLER INDIA MO 36 S 6 MITSUBISHI MO 36 A 6 MITSUBISHI MO 36 S 6 MITSUBISHI MO 36 S 5	Тип Передачи : Право Хелис Тип ПТО : Одиночная передача Крутящий момент Нм : 180 Мощность кВт : 18 Передаточные числа : 1:1,00 Место установки : Левая сторона Система контроля : механическая Направление вращения вала ВОМ : Правое Вес кг.. : 8,50	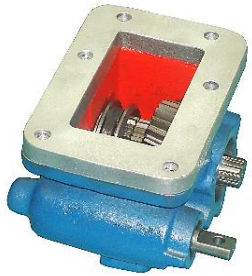

КОД	Тип соединения со стороны насоса	Модель коробки передач		
319VE	Выход фрезерного шпинделя 6x21x25 - UNI	DAIMLER INDIA MO 36 S 6 MITSUBISHI MO 36 A 6 MITSUBISHI MO 36 S 6 MITSUBISHI MO 36 S 5	Тип Передачи : Право Хелис Тип ПТО : Одиночная передача Крутящий момент Нм : 150 Мощность кВт : 16 Передаточные числа : 1:1,00 Место установки : Левая сторона Система контроля : вакуум Направление вращения вала ВОМ : Правое Вес кг.. : 7,50	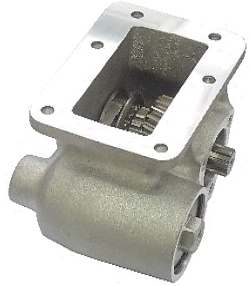
КОД	Тип соединения со стороны насоса	Модель коробки передач		
195BE	Выход фрезерного шпинделя 6x21x25 - UNI	MITSUBISHI MO 60 S 6	Тип Передачи : слева косозубый Тип ПТО : Двойная передача Крутящий момент Нм : 280 Мощность кВт : 29 Передаточные числа : 1:1,10 Место установки : Левая сторона Система контроля : механическая Направление вращения вала ВОМ : Правое Вес кг.. : 11,00	
КОД	Тип соединения со стороны насоса	Модель коробки передач		
328VE	Выход фрезерного шпинделя 6x21x25 - UNI	HYUNDAI MIGHTY WIDE 6.701 / 0732 HYUNDAI T 060 S 6 MITSUBISHI TO 60 S 5	Тип Передачи : слева косозубый Тип ПТО : Двойная передача Крутящий момент Нм : 200 Мощность кВт : 20 Передаточные числа : 1:1,06 Место установки : Левая сторона Система контроля : вакуум Направление вращения вала ВОМ : Правое Вес кг.. : 7,60	